Comité Dauphiné - Savoie de Bridge

26 rue du colonel Dumont -38000 Grenoble
✆ 04 76 46 34 61 - Mailto : comite.ffbds@wanadoo.fr
Site : http://cdsbridge.fr
Directeur des compétitions : Alain RAYNAUD
✆ 06 74 53 00 13 - Mailto : dtcompet26@orange.fr

Dames/4 Excellence

Finale de comité

saison 2022-2023

modification

Madame,

Je vous prie de bien vouloir noter que votre équipe fait partie des 12 formations inscrites au Dames /4 Excellence. Cette épreuve, classée en **Catégorie 2**[1], se déroulera ainsi :

- ♣ **Convocation :** samedi 18 février 2023 à 12h45 et dimanche 19 février 2023 à 09h45
- ♣ **Lieu :** Valence Bridge Club (04 75 42 09 19)
  27 av de la Comète - 26000 Valence
- ♣ **Organisation :** Poule de 11 matchs de 8 donnes sans mi-temps avec écrans
- ♣ **Horaires :** samedi 18 février 2023 : 13h00 - 14h15 - 15h30 - 16h45 - 18h00 - 19h15 *(fin vers 20h15)*
  dimanche 19 février 2023 : 10h00 - 11h15 - 13h15 - 14h30 - 15h45 *(fin vers 17h00)*
- ♣ **Arbitre :** Alain Raynaud (06 74 53 00 13)
- ♣ **Droits :** 42 € par équipe pour ce tour
- ♣ **Finale de Ligue :** samedi 27 mai 2023 et dimanche 28 mai 2023 à Valence
- ♣ **Finale nationale :** samedi 24 juin 2023 et dimanche 25 juin 2023 à St Cloud

Vous trouverez ci-jointe la liste des participants. **Si votre équipe venait à déclarer forfait**, je vous prie de bien vouloir prévenir **le plus rapidement possible** le directeur des compétitions (dtcompet26@orange.fr - 06 74 53 00 13) ou en dernier recours l'arbitre.

Conformément au règlement des compétitions, il sera interdit de fumer et d'utiliser des téléphones mobiles dans les salles de compétitions pendant le temps de jeu. En cas d'appel à l'arbitre, celui-ci pourrait être conduit à rendre un jugement défavorable à votre égard si vous n'avez pas de feuille de conventions ou si cette dernière est incomplètement remplie. Par ailleurs, toute Commission d'Appel aura le droit d'appliquer des pénalités en cas d'appel jugé abusif.

Je vous souhaite bonne chance et je vous prie d'agréer, Madame, l'expression de mes meilleurs sentiments.

Valence, le mercredi 8 février 2023

Le Directeur des Compétitions
Alain Raynaud

1 Catégorie 2 : Tous les systèmes à l'exclusion de ceux classés S.H.A. et toutes les conventions sont autorisées sous réserve que le système complet ait été déposé au moins 15 jours avant le début de l'épreuve auprès de l'organisme responsable.

Liste des équipes

1. BERNARD (360)

Mme Roxane BERNARD (92) - Mme Valérie FARGEOT (92) - Mme Agnès HERVE (92)
Mme Fabienne BENNET (84) - Mme Brigitte JUILLAND (84) - Mme Monique PECH (68)

2. AUDOUARD (344)

Mme Dorota AUDOUARD (84) - Mme Chantal VUARIER (92) - Mme Virginie BONNET (84)
Mme Danyele MARCOUX (84) - Mme Christine RABANY (76) - Mme Orestina LAGARDE (84)

3. SEURE (312)

Mme Béatrice SEURE (84) - Mme Françoise MAISONOBE (68)
Mme Catherine VIDY (76) - Mme Emmanuelle VAUQUOIS (84)

4. GRUZ (308)

Mme Marie Claude GRUZ (84) - Mme Jacqueline DEGRAMONT (72) - Mme Anne Marie GUERS (76)
Mme Christiana MILES (76) - Mme Sylvie HAUTION (68) - Mme Françoise POULET (64)

5. ESCALLIER (308)

Mme Marianne ESCALLIER (68) - Mme Françoise BENIER - 80 Mme Odile CLEMENT-CUZIN (68)
Mme Marie Christine BOYER (76) - Mme Michèle DUFAU JOEL (76) - Mme Dominique JOET (76)

6. NEYRAUD (288)

Mme Claude NEYRAUD (68) - Mme Dominique COROMPT (68) - Mme Catherine KAUFFMANN (60)
Mme Nadine TRABUJO (68) - Mme Françoise FIUMELLI (76) - Mme Marie France OLLIVARY (76)

7. VANDERMOERE (280)

Mme Monique VANDERMOERE (76) - Mme Huguette COMPAGNY (68)
Mme Marie Thérèse PLANCHOT (68) - Mme Monique GENCEL (68)

8. DUC (264)

Mme Renée DUC (68) - Mme Monique GIRAUDIER (68)
Mme Ghislaine FORT (60) - Mme Françoise GRES (68)

9. GUERAUD (264)

Mme Marie-Jose GUERAUD (68) - Mme Perrine CHEVALLIER (60) - Mme Madeleine BARILLIER (60)
Mme Claudine SAMBOURG (68) - Mme Florence DELISLE - 42 Mme Sabine DE FUMICHON HUDAULT (68)

10. DEGRUEL (264)

Mme Evelyne DEGRUEL (68) - Mme Dominique MORAND (60) - Mme Marie Hélène NOEL (68)
Mme Régine BAZIN (68) - Mme Florence GAUDIN (60)

11. AMALFI (260)

Mme Danièle AMALFI (60) - Mme Chantal BLANC (56) - Mme Claude GENEVE (68)
Mme Marcelle BAUMANN (60) - Mme Christiane ARSENNE (72)

12. TREVISIOL (260)

Mme Magali TREVISIOL (68) - Mme Nicole EYBERT (64) - Mme Severine MARION (68)
Mme Catherine PORTAL (60) - Mme Danièle KOENIG (56) - Mme Anne Marie BUSSINET (60)

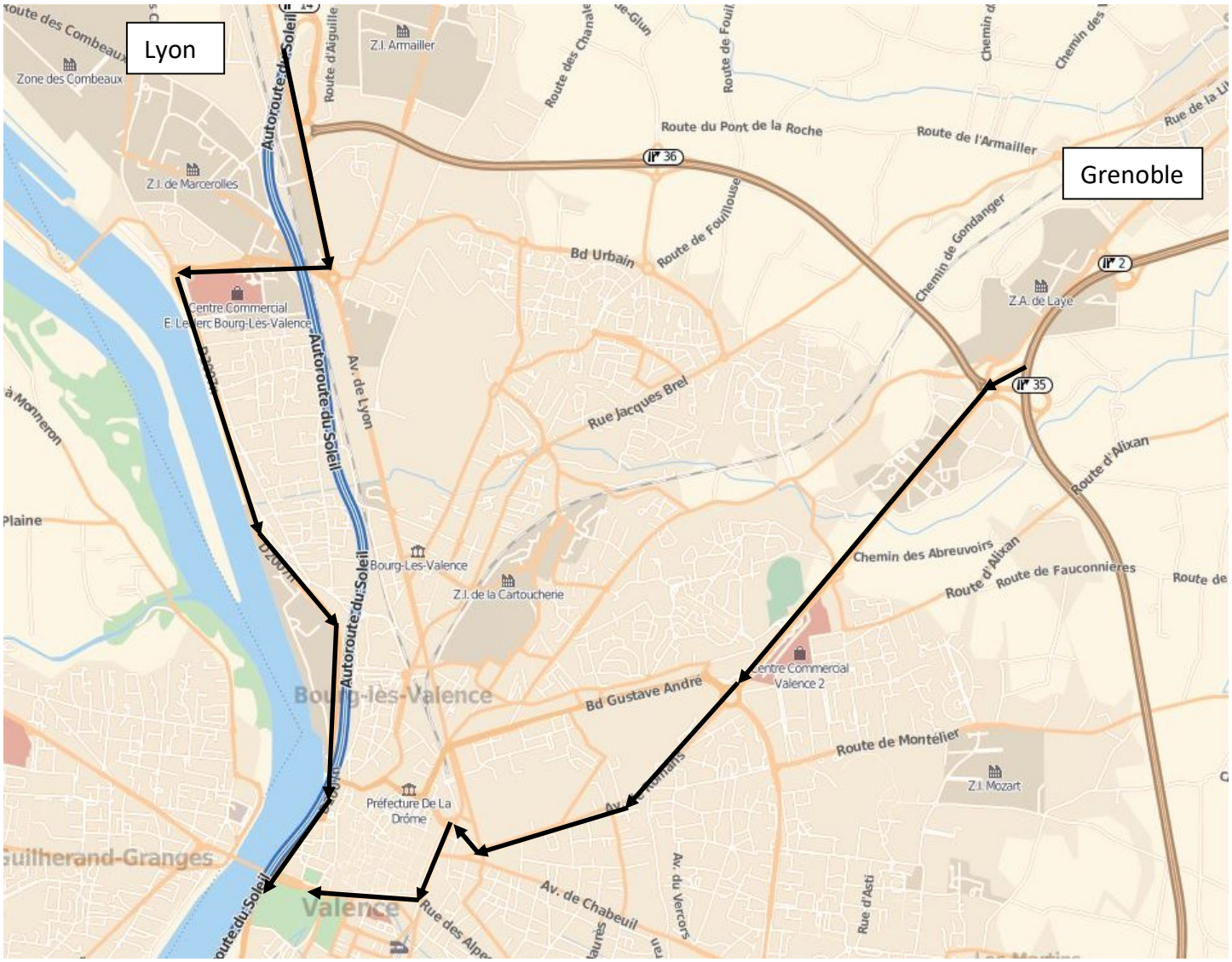

En venant de Lyon, sortir à Valence Nord, suivre Valence centre et passez sous le pont qui traverse le Rhône.
En venant de Grenoble, sortir à Valence centre, et redescendre jusqu'au centre-ville. Suivre les boulevards et prendre direction A7 Marseille (ne pas prendre le pont mais passer dessous par la droite et prenez à gauche).

Après être passé sous le pont, continuer jusqu'au second feu tricolore, prendre à gauche, puis la première impasse à gauche (le club est au fond de l'impasse, nombreuses places de parking devant le club).

Hôtels

Certains des hôtels cités pratiquent des prix bridgeur. Des renseignements et la réservation sont accessibles par l'intermédiaire du site du club de Valence : http://www.bridgevalence.fr/

Zone centre ville – boulevards :

0 **Hôtel Alpes Cévennes** – 641 av de la République – 04 75 44 61 34 – Garage fermé gratuit - (1,4 km du club) – tarif préférentiel
1 **Hôtel de France** - 16 Bd Général de Gaulle - 04 75 43 00 87 - Parking gratuit - (0,8 km du club) - boulevards
2 **Atrium Hôtel** - 20 Rue Jean Louis Barrault - 04 75 55 53 62 - Parking gratuit - (1,4 km du club) – centre
3 **Hôtel St Jacques** - 9 Faubourg St Jacques - 04 75 78 26 16 - (1,2 km du club) - boulevards
4 **Hôtel de l'Europe** - 15 Avenue Félix Faure - 04 75 82 62 65 - (1,1 km du club) – boulevards
5 **Hôtel de Lyon** - 23 Avenue Pierre Semard - 04 75 41 44 66 - (0,8 km du club) – quartier gare
6 **Hôtel Les négociants** - 27 Avenue Pierre Semard - 04 75 44 01 86 - (0,8 km du club) – quartier gare
7 **Hôtel de Paris et des voyageurs** - 30 Avenue Pierre Semard - 04 75 44 02 83 - (0,8 km du club) – quartier gare

Zone péage Valence Sud :

8 **Hôtel Ibis budget** - Rue de Chantecouriol - 08 92 68 06 73 - Parking gratuit - (2,8 km du club)
9 **Mercure Valence Sud** - 2, rue Chantecouriol - 04 75 40 80 70 - Parking gratuit - (2,8 km du club)
10 **Ace Hôtel** - 47 Avenue des Auréats, 26000 Valence : 04 75 56 05 60 - Parking gratuit - (3,8 km du club)
11 **Hôtel Première Classe** 59 Avenue des Auréats, 04 75 44 02 96 - Parking gratuit - (3,8 km du club)
12 **B&B Hôtel** - 51 Avenue des Auréats, 0 892 70 75 73 - Parking gratuit - (3,8 km du club)

Zone N7 (entre Valence Sud et centre)

13 **Hôtel Novotel** - 217 avenue de Provence - 04 75 82 09 09 - Parking gratuit - (1,3 km du club)
14 **Hôtel Ibis** - 355 Avenue de Provence - 04 75 44 42 54 - Parking gratuit - (2,4 km du club)

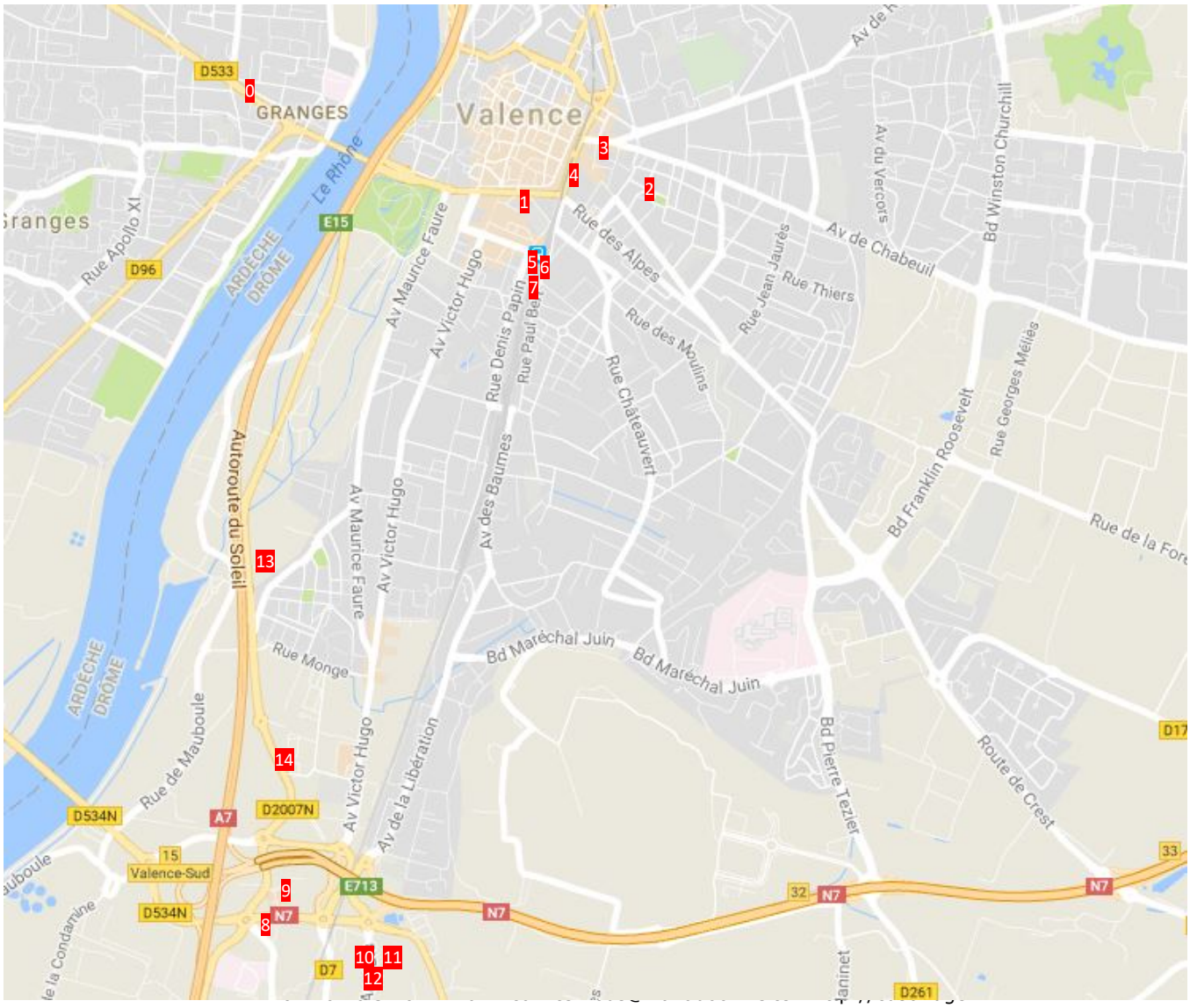

Restaurants
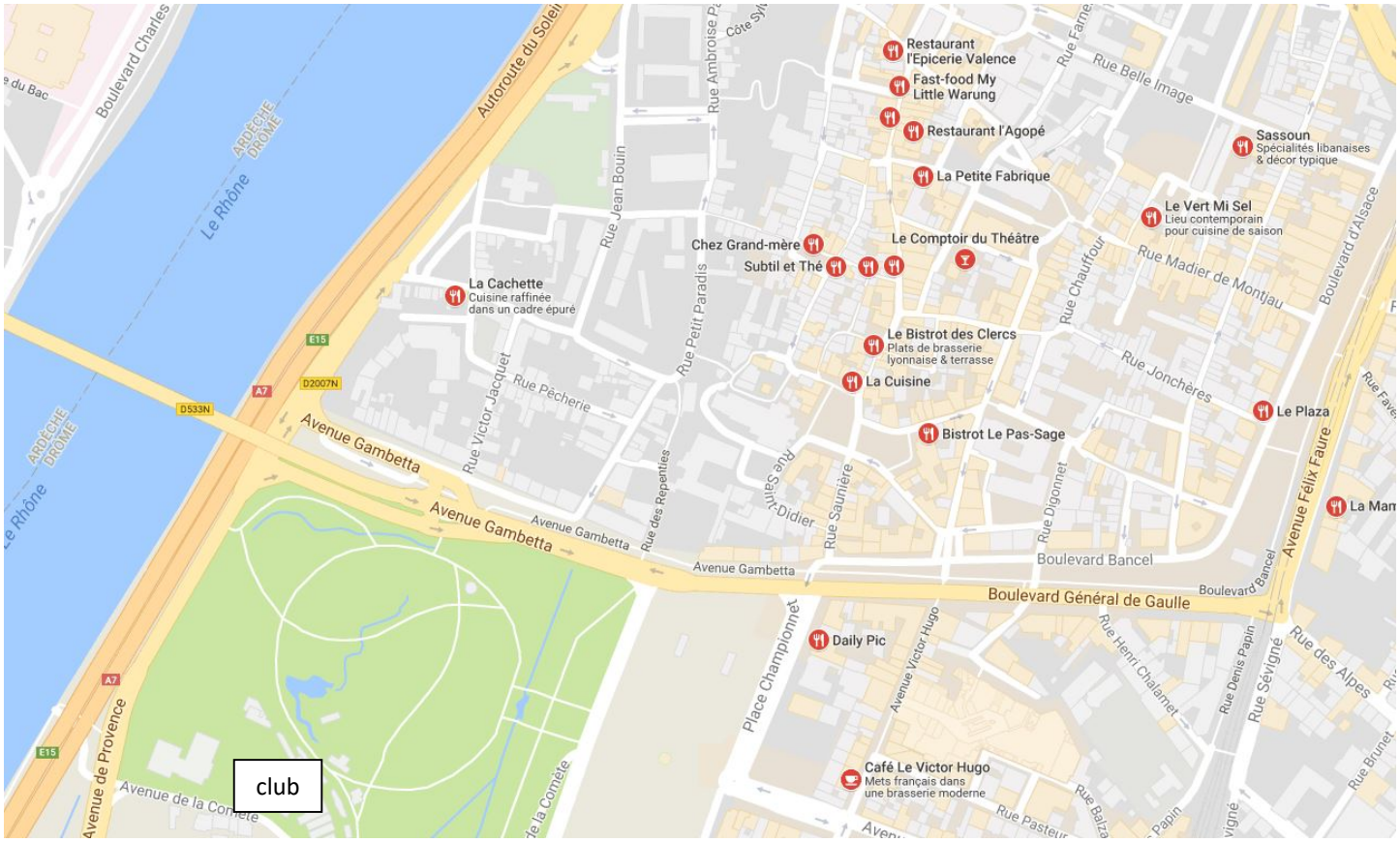
Maison Pic (4,5) - 285 Avenue Victor Hugo - 04 75 44 15 32 - (1,8 km du club) *(sur réservation)*
La Cachette (4,5) - 16 Rue des Cévennes - 04 75 55 24 13 - (0,7 km du club) *(sur réservation)*
Flaveurs (4,3) - 32 Grande Rue - 04 75 56 08 40 - (0,9 km du club) *(sur réservation)*
La Petite Fabrique (4,3) - 6 Rue de l'Hôtel de ville - 09 83 68 31 82 – (1,0 km du club)
André (brasserie Pic) (4,3) - 285 Avenue Victor Hugo - 04 75 44 15 32 - (1,8 km du club)
Le Lièvre et l'Escargot (4,3) - 6 Grande Rue - 06 70 65 58 70 – (1,0 km du club)
L'Épithèque (4,3) - 3 Rue Pelleterie - 04 75 56 08 40 – (0,9 km du club)
Le bistrot des Clercs (4,1) - 48 Grande Rue - 04 75 55 55 15 – (0,8 km du club)
Le Familial (4,1) - Rue Denis Papin - 04 75 44 14 97 – (1,0 km du club)
Jack and Jill (4,1) - 236 Avenue Victor Hugo - 04 75 44 39 31 - (1,6 km du club)
Chez Grand'mère (4,1) - 3 Place de la Pierre - 04 75 43 76 65 – (0,8 km du club)
L'Agopé (4,1) - 15 Grande Rue - 09 83 05 59 89 – (0,9 km du club)
L'Epicerie (4,1) - 18 Rue Saint-Jean - 04 75 42 74 46 – (1,1 km du club)
L'Excuse (4,1) - 3 Place de l'Université - 04 75 55 28 47 – (0,8 km du club)
La Mamounia (4,1) - 33 Avenue Félix Faure - 04 75 56 94 21 – (1,0 km du club)
La Cantine (4,1) - 34 Côte des Chapeliers - 04 26 52 79 89 – (1,0 km du club)
Café le Victor Hugo (4,0) - 30 Avenue Victor Hugo - 04 75 40 18 11 – (0,6 km du club)
Bistrot Le Pas-Sage (4,0) - 4 Rue de l'Université - 09 70 35 29 15 – (0,8 km du club)
La Licorne (3,8) - 13 Rue Henri Chalamet - 09 54 19 31 02 - (0,9 km du club)
Le Grand Café (3,7) - 15 Boulevard Bancel - 04 75 56 56 96 - (0,9 km du club)
Café Bancel (3,7) - 7 Boulevard Bancel - 04 75 78 35 98 - (0,8 km du club)
La Cuisine (3,5) - 5 Place des Clercs - 04 75 86 09 68 – (0,8 km du club)